汝阳县液化石油气专项规划（2025-2035）

05 供应设施规划图

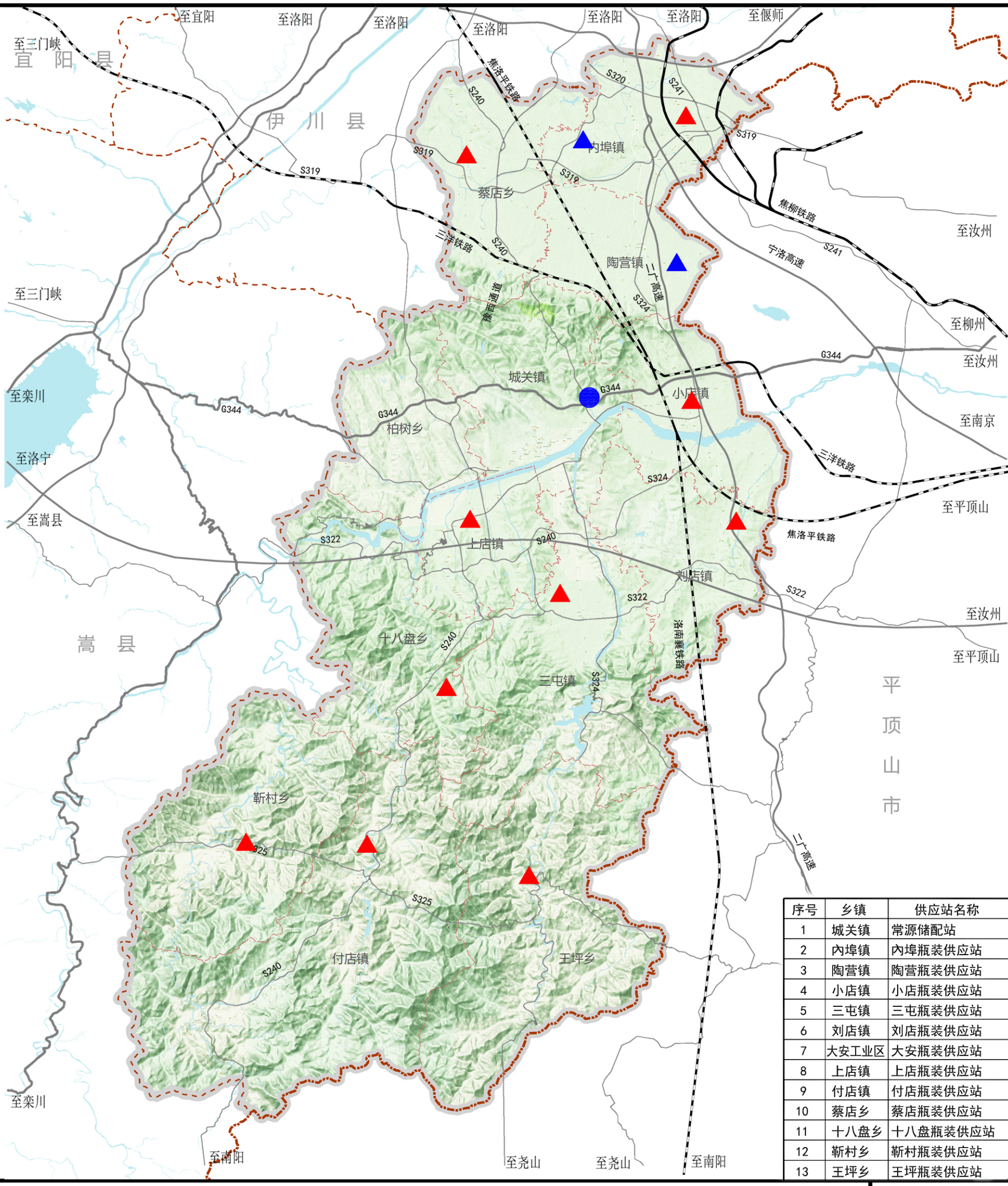

序号	乡镇	供应站名称	备注
1	城关镇	常源储配站	规划保留
2	内埠镇	内埠瓶装供应站	改建
3	陶营镇	陶营瓶装供应站	改建
4	小店镇	小店瓶装供应站	远期预留
5	三屯镇	三屯瓶装供应站	新建
6	刘店镇	刘店瓶装供应站	新建
7	大安工业区	大安瓶装供应站	远期预留
8	上店镇	上店瓶装供应站	新建
9	付店镇	付店瓶装供应站	新建
10	蔡店乡	蔡店瓶装供应站	新建
11	十八盘乡	十八盘瓶装供应站	远期预留
12	靳村乡	靳村瓶装供应站	远期预留
13	王坪乡	王坪瓶装供应站	远期预留

图例

- 现状储配站
- 改造瓶装供应站
- 规划瓶装供应站

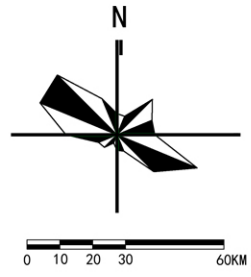

洛阳市规划建筑设计研究院有限公司

汝阳县液化石油气专项规划（2025-2035）

09 近期建设规划图

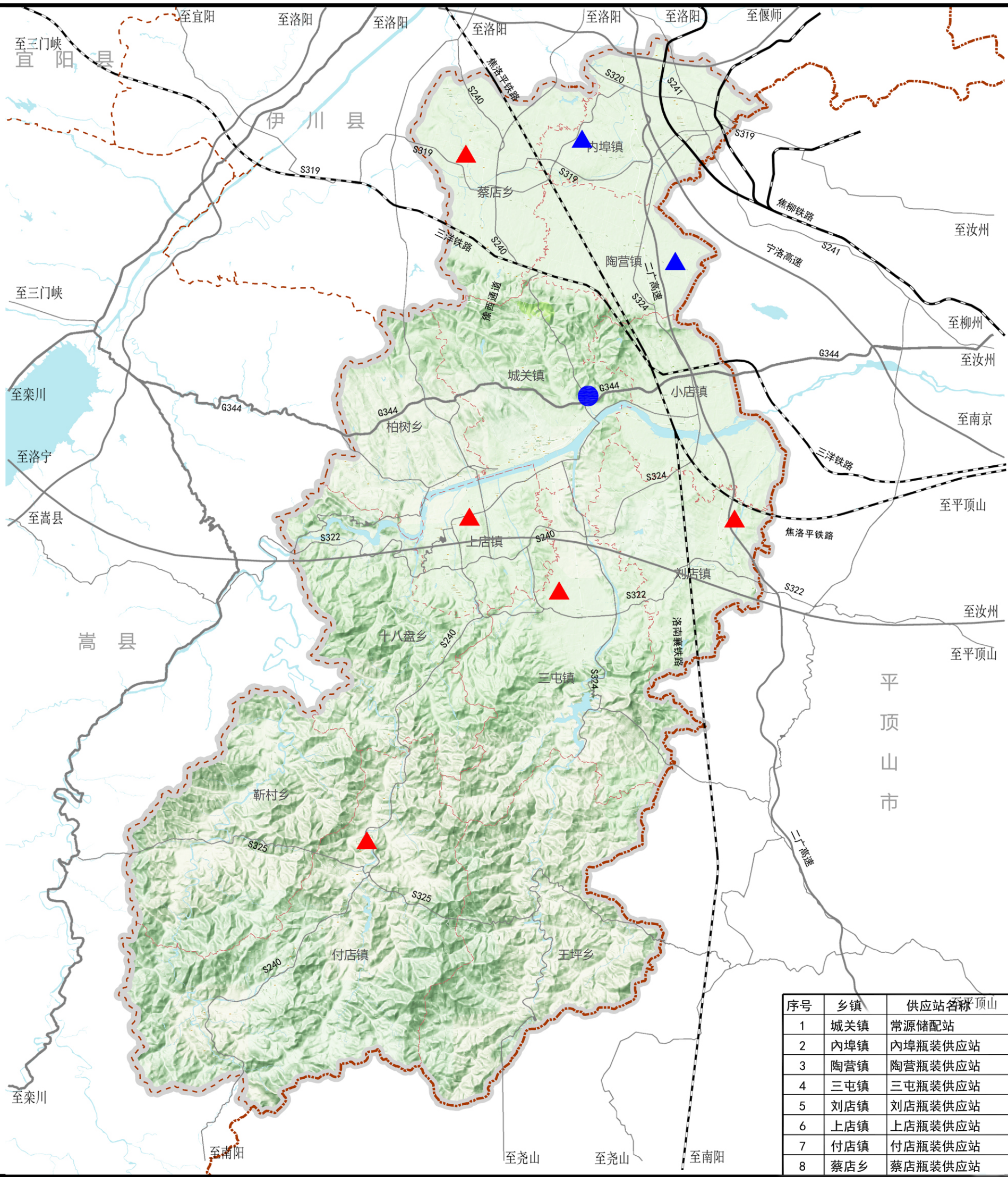

序号	乡镇	供应站名称	备注
1	城关镇	常源储配站	规划保留
2	内埠镇	内埠瓶装供应站	改建
3	陶营镇	陶营瓶装供应站	改建
4	三屯镇	三屯瓶装供应站	新建
5	刘店镇	刘店瓶装供应站	新建
6	上店镇	上店瓶装供应站	新建
7	付店镇	付店瓶装供应站	新建
8	蔡店乡	蔡店瓶装供应站	新建

图例

- 现状储配站
- 改造瓶装供应站
- 规划瓶装供应站

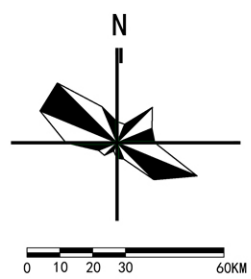

洛阳市规划建筑设计研究院有限公司