

1	2	3	4	5	6	7	8	9	10	11	12	13	14	15	16	17
1	2	3	4	5	6	7	8	9	10	11	12	13	14	15	16	17

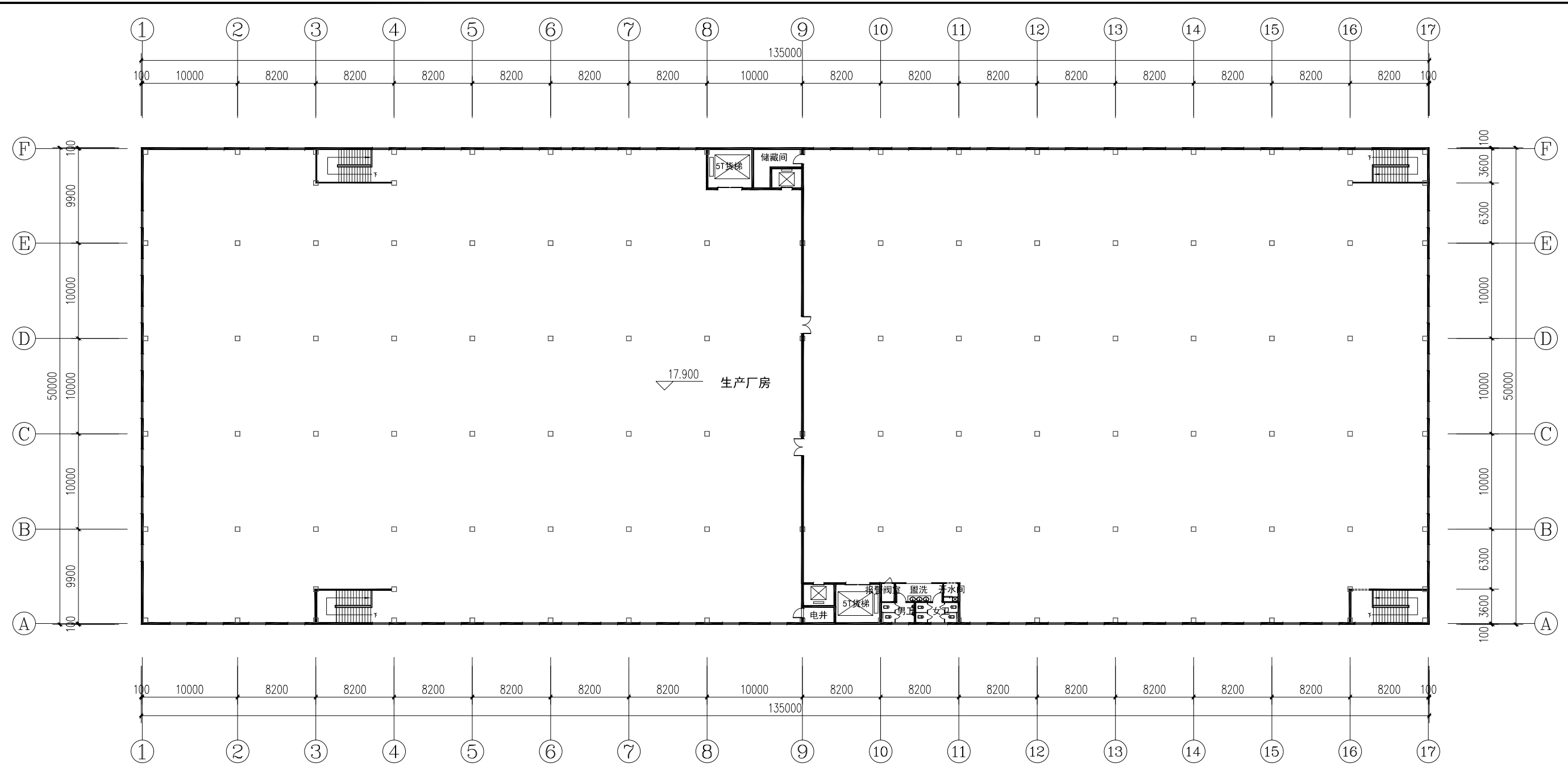

三层平面图 1:150

洛阳市规划建筑设计研究院
有限公司

LIUYANG PLANNING & ARCHITECTURAL DESIGN INSTITUTE CO., LTD

城乡规划: 甲级 证书编号: [建规规编]411401
建筑设计: 甲级 证书编号: [建规规编]411402
市政设计: 甲级 证书编号: [建规规编]411403
风景园林: 甲级 证书编号: [建规规编]411404
工程测量: 甲级 证书编号: [建规规编]411405
工程勘察: 甲级 证书编号: [建规规编]411406
岩土工程: 甲级 证书编号: [建规规编]411407
工程造价: 甲级 证书编号: [建规规编]411408
工程咨询: 甲级 证书编号: [建规规编]411409
工程总承包: 甲级 证书编号: [建规规编]411410

注册执业人员
注册类别
注册姓名
注册编号

设计单位: 洛阳和信建筑设计有限公司
工程名称: 洛阳和信铝业产业园
项目名称: 4#厂房
图名: 三层平面图
签字日期: 2023.11.15

姓名	姓名	姓名
总 师	张松杰	张松杰
项目负责人	尹志社	尹志社
专业负责人	王 斌	王 斌
审 核	王 斌	王 斌
设 计	许晓宇	许晓宇
制 图	许晓宇	许晓宇

工程编号: [] 图 号: []
设计阶段: 方案 比例: 1:150
图 次: [] 日期: []

100	10000	8200	8200	8200	8200	8200	8200	8200	10000	8200	8200	8200	8200	8200	8200	8200	8200	100
-----	-------	------	------	------	------	------	------	------	-------	------	------	------	------	------	------	------	------	-----

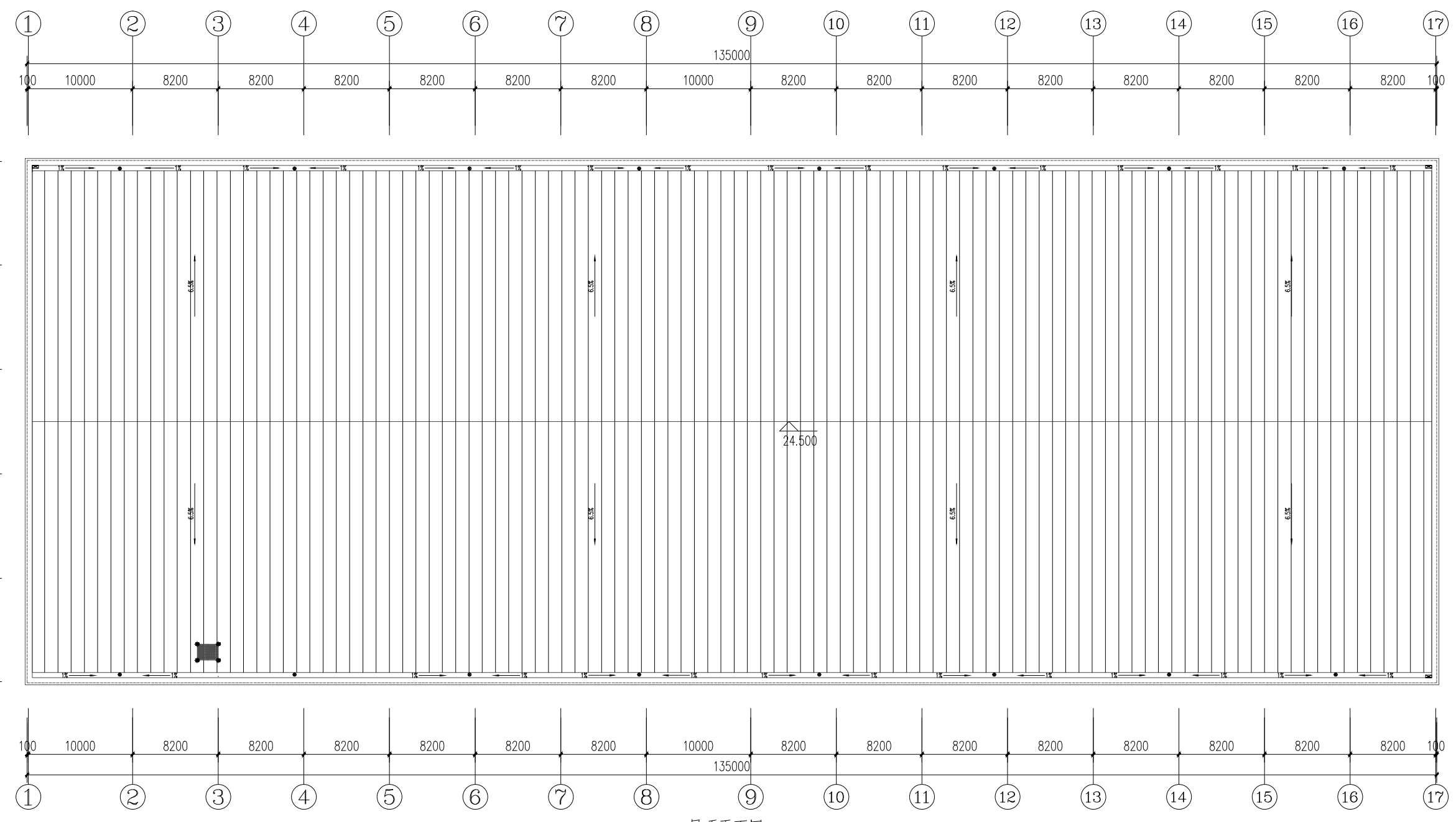

屋顶平面图 1:150

洛阳市规划建筑设计研究院
有限公司
 LIU YANG PLANNING & ARCHITECTURAL DESIGN INSTITUTE CO.,LTD
 城乡规划: 甲级 证书编号: [1]建规(城规)411401
 建筑设计: 甲级 证书编号: [1]建[城]010101
 市政设计: 甲级 证书编号: [1]建[城]010102
 风景园林: 甲级 证书编号: [1]建[城]010103
 工程测量: 甲级 证书编号: 411409060
 工程勘察: 甲级 证书编号: 411409060
 地址: 洛阳市洛龙区开元大道56号
 电话: 0379-6411000

注册建筑师
 注册结构师
 注册设备工程师
 注册电气工程师
 注册公用设备工程师

建设单位: 洛阳和德新能源科技有限公司
 工程名称: 洛阳和德新能源产业园
 项目名称: 4#厂房
 图名: 屋顶平面图

姓名	签字	日期
总 师		
项目负责人	张松杰	2023.10.10
专业负责人	尹志社	2023.10.10
审 核	张松杰	2023.10.10
校 对	王 斌	2023.10.10
设 计	许晓宇	2023.10.10
制 图	许晓宇	2023.10.10

工程编号: [] 图 别: 建筑
 合同编号: [] 图 号: []
 设计阶段: 方案 比例: 1:150
 版 次: [] 日 期: []

