

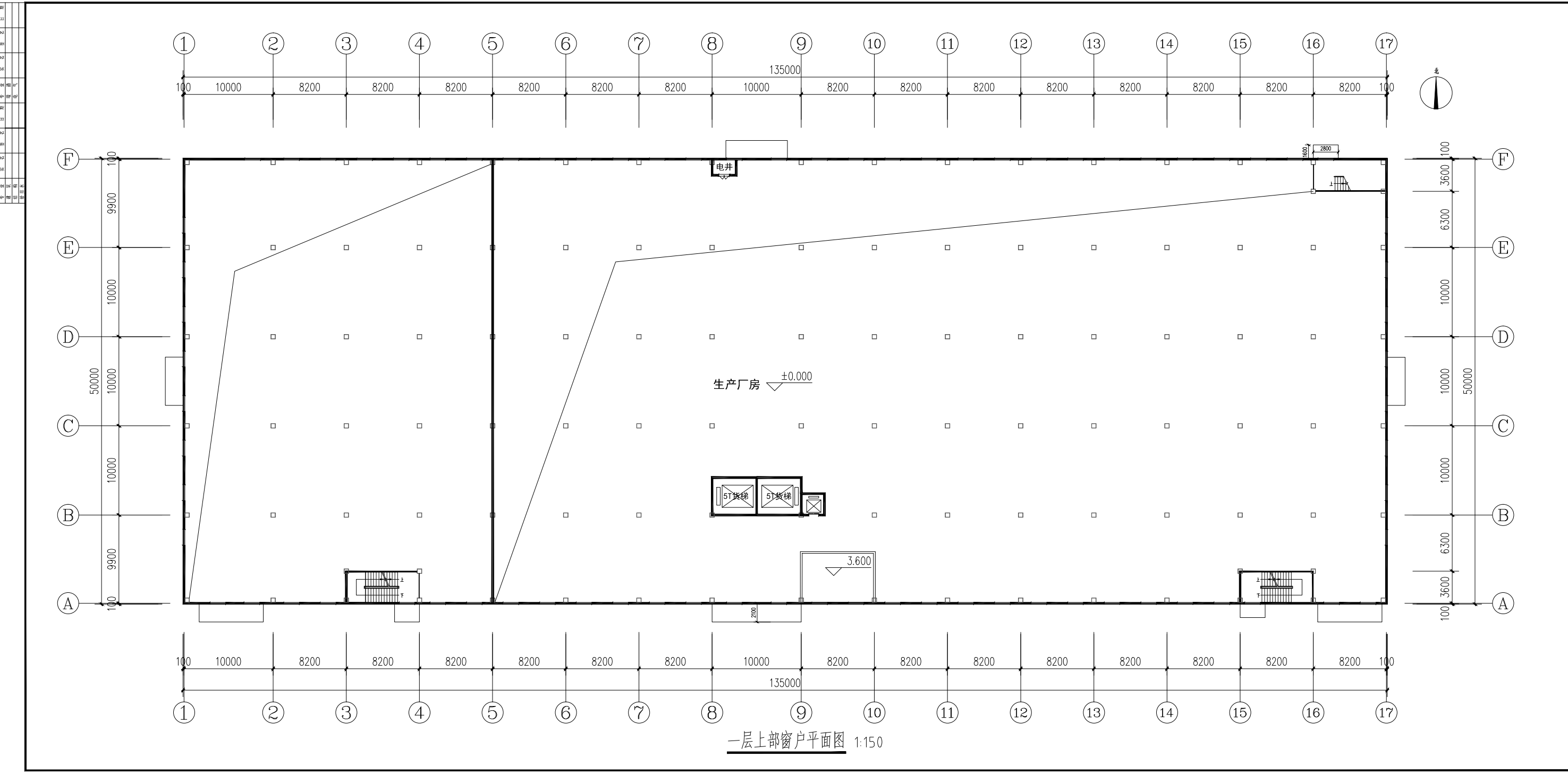

100	10000	8200	8200	8200	8200	8200	8200	8200	10000	8200	8200	8200	8200	8200	8200	8200	8200	100
-----	-------	------	------	------	------	------	------	------	-------	------	------	------	------	------	------	------	------	-----



一层上部窗户平面图 1:150

洛阳市规划建筑设计研究院  
有限公司

LIU YANG PLANNING & ARCHITECTURAL DESIGN INSTITUTE CO.,LTD

城乡规划: 甲级 证书编号: [1]建规(城规)411401  
建筑设计: 甲级 证书编号: [1]建[建]4114010101  
市政设计: 甲级 证书编号: [1]建[市政]4114010102  
风景园林: 甲级 证书编号: [1]建[园]4114010103  
工程测量: 甲级 证书编号: [1]建[测]4114010104  
工程勘察: 甲级 证书编号: [1]建[勘]4114010105  
岩土工程: 甲级 证书编号: [1]建[岩土]4114010106  
工程造价: 甲级 证书编号: [1]建[造价]4114010107  
工程咨询: 甲级 证书编号: [1]建[咨询]4114010108  
工程总承包: 甲级 证书编号: [1]建[总承包]4114010109  
工程总承包: 乙级 证书编号: [1]建[总承包]4114010110

工程数字化信息  
注册工程师  
注册建筑师  
注册结构工程师  
注册设备工程师  
注册电气工程师  
注册造价工程师  
注册监理工程师  
注册城乡规划师  
注册测绘师  
注册环境影响评价工程师  
注册安全工程师  
注册消防工程师  
注册物业管理师  
注册房地产经纪人员  
注册房地产估价师  
注册土地估价师  
注册资产评估师  
注册税务师  
注册税务师(税务师)

建设单位: 洛阳和德新能源科技有限公司  
工程名称: 洛阳和德新能源产业园  
项目名称: 5#厂房  
图名: 一层上部窗户平面图

姓名	姓名	姓名
总 师	张松杰	
项目负责人	尹志社	
专业负责人	尹志社	
审 核	张松杰	
校 对	王 辉	
设 计	许晓宇	
制 图	许晓宇	
工程编号		图 册 建筑
合同编号		图 号
设计阶段	方案	比 例
图 次		1:150
版 次		日 期





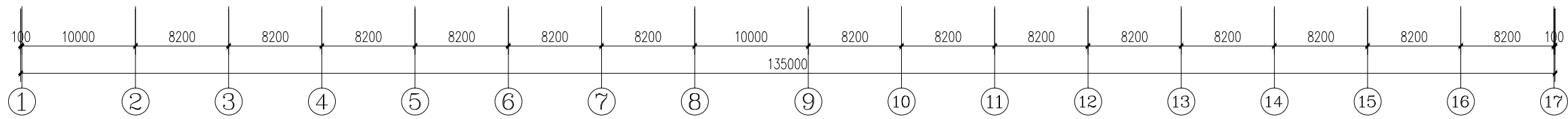
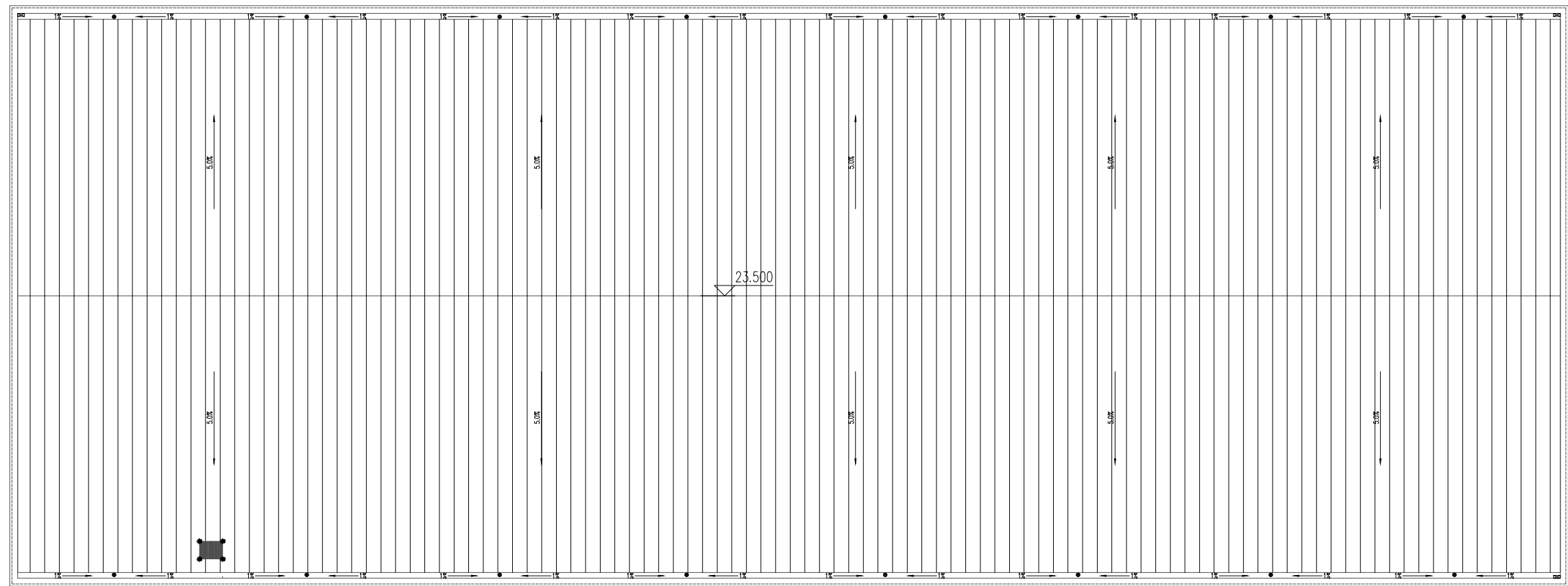
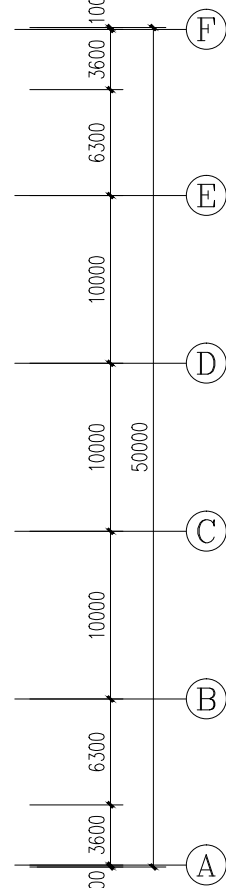
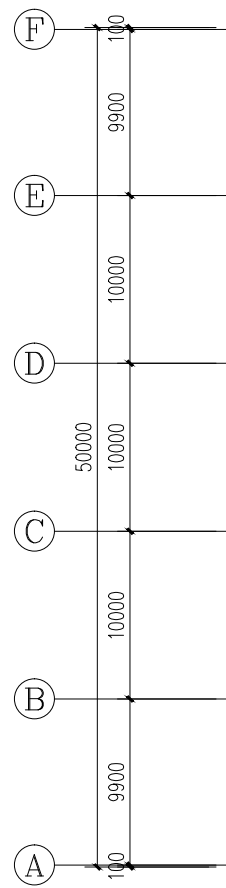
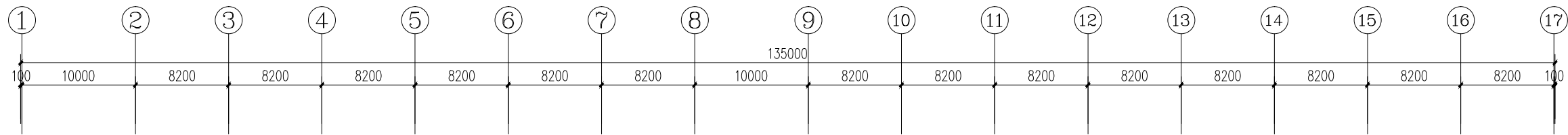

屋顶平面图 1:150



洛阳市规划建筑设计研究院  
 有限公司  
 LUYANG PLANNING & ARCHITECTURAL DESIGN INSTITUTE CO., LTD.  
 城乡规划: 甲级 证书编号: [建]规规[2014]147  
 建筑设计: 甲级 证书编号: [建]筑[2014]147  
 市政设计: 甲级 证书编号: [建]市政[2014]147  
 风景园林: 甲级 证书编号: [建]风景[2014]147  
 工程测量: 甲级 证书编号: [建]工程[2014]147  
 工程勘察: 甲级 证书编号: [建]工程[2014]147

工程数字化信息  
 注册建筑师  
 注册结构师  
 注册设备工程师  
 注册电气工程师  
 注册公用设备工程师  
 注册岩土工程师  
 注册城乡规划师  
 注册造价工程师  
 注册监理工程师  
 注册环境影响评价工程师  
 注册安全工程师  
 注册消防工程师  
 注册测绘师  
 注册咨询工程师(投资)  
 注册资产评估师  
 注册税务师  
 注册社会工作者  
 注册营养师  
 注册心理咨询师  
 注册婚姻家庭咨询师  
 注册健康管理师  
 注册营养师  
 注册心理咨询师  
 注册婚姻家庭咨询师  
 注册健康管理师

设计单位: 洛阳和瑞新能源科技  
 有限公司  
 工程名称: 洛阳和瑞新能源产业  
 项目名称: 5#厂房

图名: 屋顶平面图

姓名	签字日期	姓名	签字日期
总 师		张松杰	
项目负责人		尹志社	
专业负责人		尹志社	
审 核		张松杰	
校 对		王 辉	
设 计		许晓宇	
制 图		许晓宇	
工程编号		图 册 建 筑	
合同编号		图 号	
设计阶段		方 案	
版 次		日 期	



