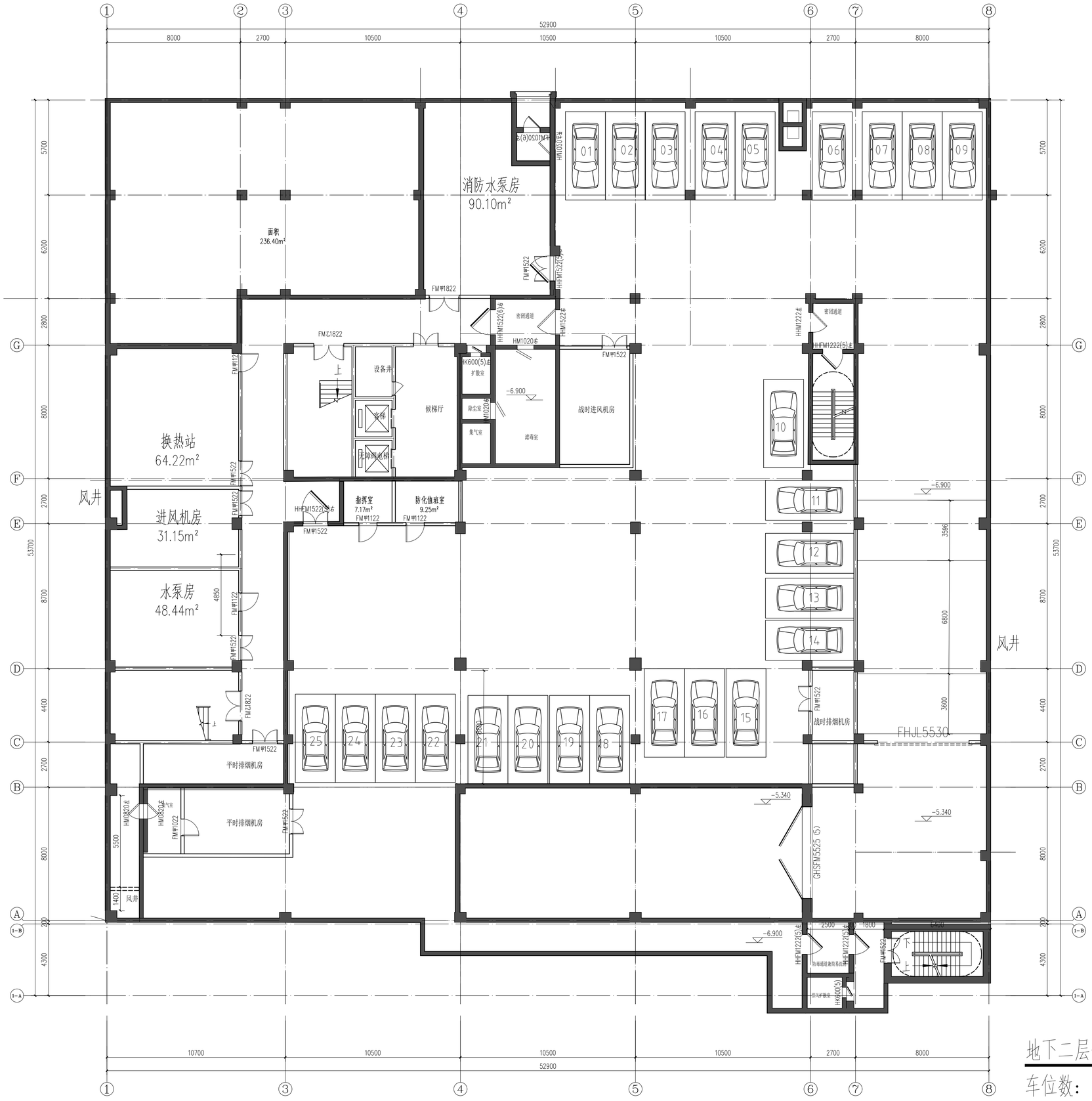

地下二层平面图 1:200

车位数：25辆

洛阳市规划建筑设计研究院

有限公司

LUO YANG PLANNING & ARCHITECTURAL DESIGN INSTITUTE CO.,LTD

城乡规划：甲级 证书编号：[建]城规编141167
建筑设计：甲级 市政道路：甲级
市政桥梁：甲级 市政排水：甲级
风景园林：甲级 人防专项：乙级
证书编号：A141009686
工程勘察：甲级 证书编号：B141009686
工程测量：甲级 证书编号：甲测资字4100207
地 址 ADD.：洛阳市洛龙区开元大道56号
邮 编 P.C.：471023

工程数字化信息
PROJECT DIGITAL INFORMATION

出图专用章
ISSUE

洛阳市规划建筑设计研究院有限公司 LUOYANG PLANNING & ARCHITECTURAL DESIGN INSTITUTE CO.,LTD
建筑设计出图专用章
甲级：A141009686

注册师用章
CHARTERED ARCHITECT/ENGINEER

中华人民共和国一级注册建筑师
姓 名：黄家军
注册号：4100968-020
有效期：至2026年10月10日

建设单位 CLIENT	洛阳市职业高中
工程名称 PROJECT NAME	洛阳市综合高中基础设施建设项目（洛阳市职业高中新建综合楼项目）
项目名称 ITEM NAME	新建综合楼
图 名 FIGURE NAME	地下二层平面图

签字栏
SIGNATURE BAR

	实 名 REAL NAME	签 名 AUTOGRAPH
总 师 CHIEF ENGINEER		
项目负责人 PROJECT MANAGER	黄家军	黄家军
专业负责人 DISCIPLINE MANAGER	承星煜	承星煜
审 定 APPROVED BY	黄家军	黄家军
审 核 VERIFIED BY	承星煜	承星煜
校 对 CHECKED BY	周少伟	周少伟
设 计 DESIGNED BY	王小龙	王小龙
制 图 DRAWN BY	王小龙	王小龙

工程编号 PROJECT NO.		图 别 TYPE	建筑
合同编号 CONTRACT NO.		图 号 FIGURE NO.	
设计阶段 DESIGN PHASE	方案	比 例 SCALE	1:100
版 次 VERSION	1	日 期 DATE	

专业	姓名	签名	日期
建筑			
结构			
给排水			
暖通			
电气			